Gemeinde Klosters

Entwässerung Kübliser- und Saaserberge
Generelle Massnahmenplanung

Quellenaufruf

Situation

1:5'000

Büro für Technische Geologie AG
Grosseletstrasse 74, Postfach 78, CH-7320 Sargans
Telefon +41 81 720 09 39 Fax +41 81 720 09 30
info@btgeo.ch, www.btgeo.ch

Bericht Nr.: 6245-2
Beilage

	Datum	Erstellt	Geprüft
-	12. August 2024	bru	fo
A	10. Februar 2025	bru	fo
B	30. April 2025	bru	fo
C			

Legende

- Quellfassung
- Schacht / Reservoir TWV
- Leitung Trinkwasserversorgung (TWV)
- Kontrollschacht Entwässerungssystem
- Leitung Entwässerungssystem
- Oberflächengewässer
- Entwässerungssystem / Verbauungsgebiet
- Untersuchungsperimeter
- Gemeindegrenze
- Messstandort Abflussmessung

Rückmeldung Quellenaufruf

- Quelle, nicht betroffen von Instandstellung Entwässerung
- Quelle, zu überprüfen bezuglich Einfluss von Instandstellung Entwässerung
- Quelle, betroffen von Instandstellung Entwässerung
- Brunnen
- Pumpstation
- Kontrollschacht
- Fassungsstrang
- Zuleitung
- Ableitung
- Entwässerungsgraben
- Fassungs-/Sickerbereich
- Löschwasserteich

Rutschphänomene

- Rutschungsanriss, tiefgründig, aktiv
- Rutschungsanriss, tiefgründig, wenig aktiv
- Rutschungsanriss, tiefgründig, vermutet
- Rutschungsanriss, flach- bis mittelgründig, gesichert
- Rutschungsanriss, flach- bis mittelgründig, vermutet
- Stauchwulst
- Nackental
- im Feld beobachtete Rutschschollengrenze
- Differentialbewegungen
- Verschobene Wildbachschalen/Leck an Leitung an Geländeoberfläche
- gespannte Wurzeln

Einteilung Schutzbauten
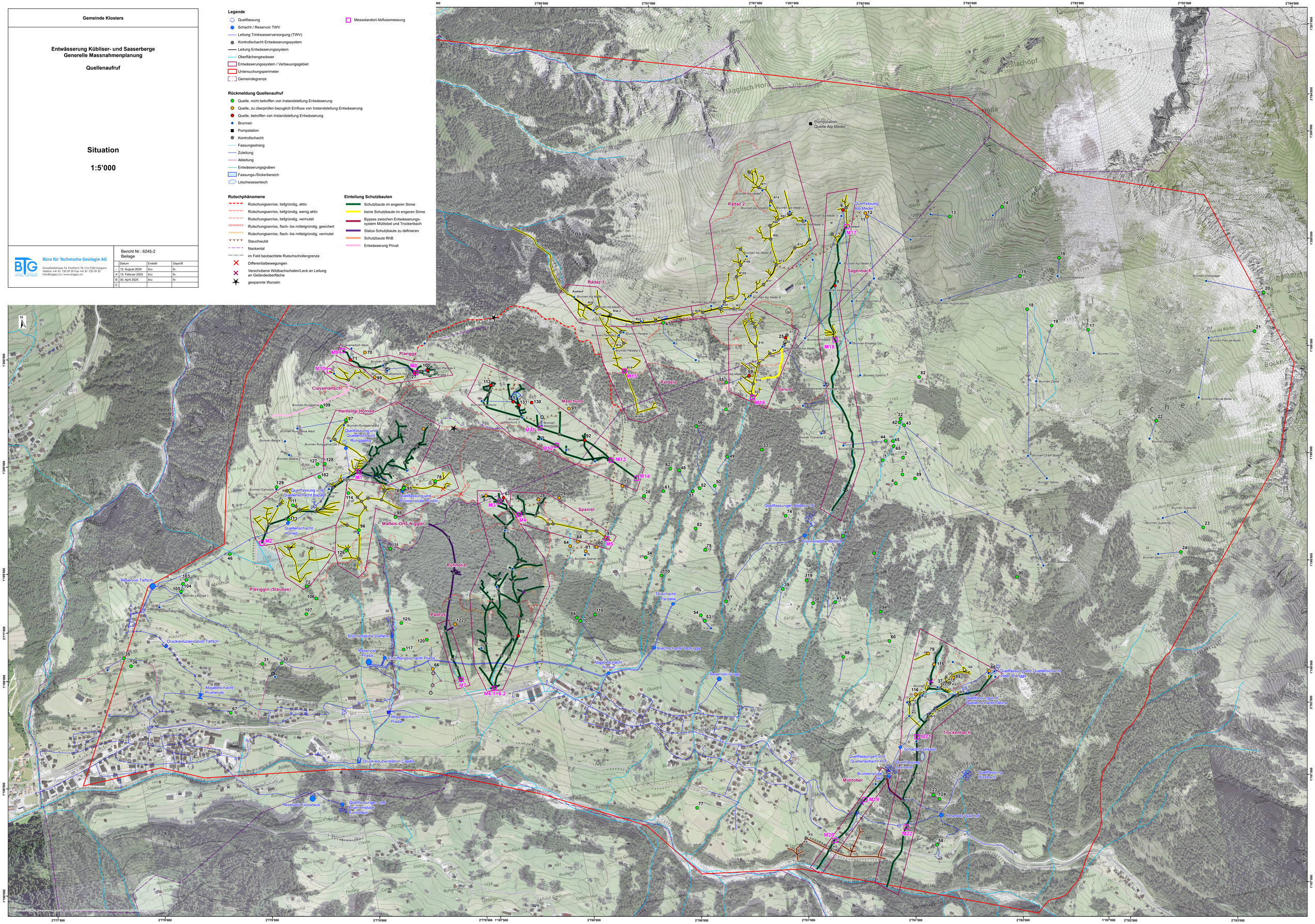
- Schutzbaute im engeren Sinne
- keine Schutzbaute im engeren Sinne
- Bypass zwischen Entwässerungssystem Müllitobel und Trockenbach
- Status Schutzbaute zu definieren
- Schutzbaute RhB
- Entwässerung Privat