Kanton Graubünden
Gemeinde Klosters

Revision Ortsplanung
Phase III
Mitwirkungsauflage

Zonenplan
Saas 1:2'500

An der Urnenabstimmung beschlossen am

Der Gemeindepräsident:

Der Gemeindeschreiber:

Von der Regierung genehmigt am **RB-Nr.**

Der Regierungspräsident:

Der Kanzleidirektor:

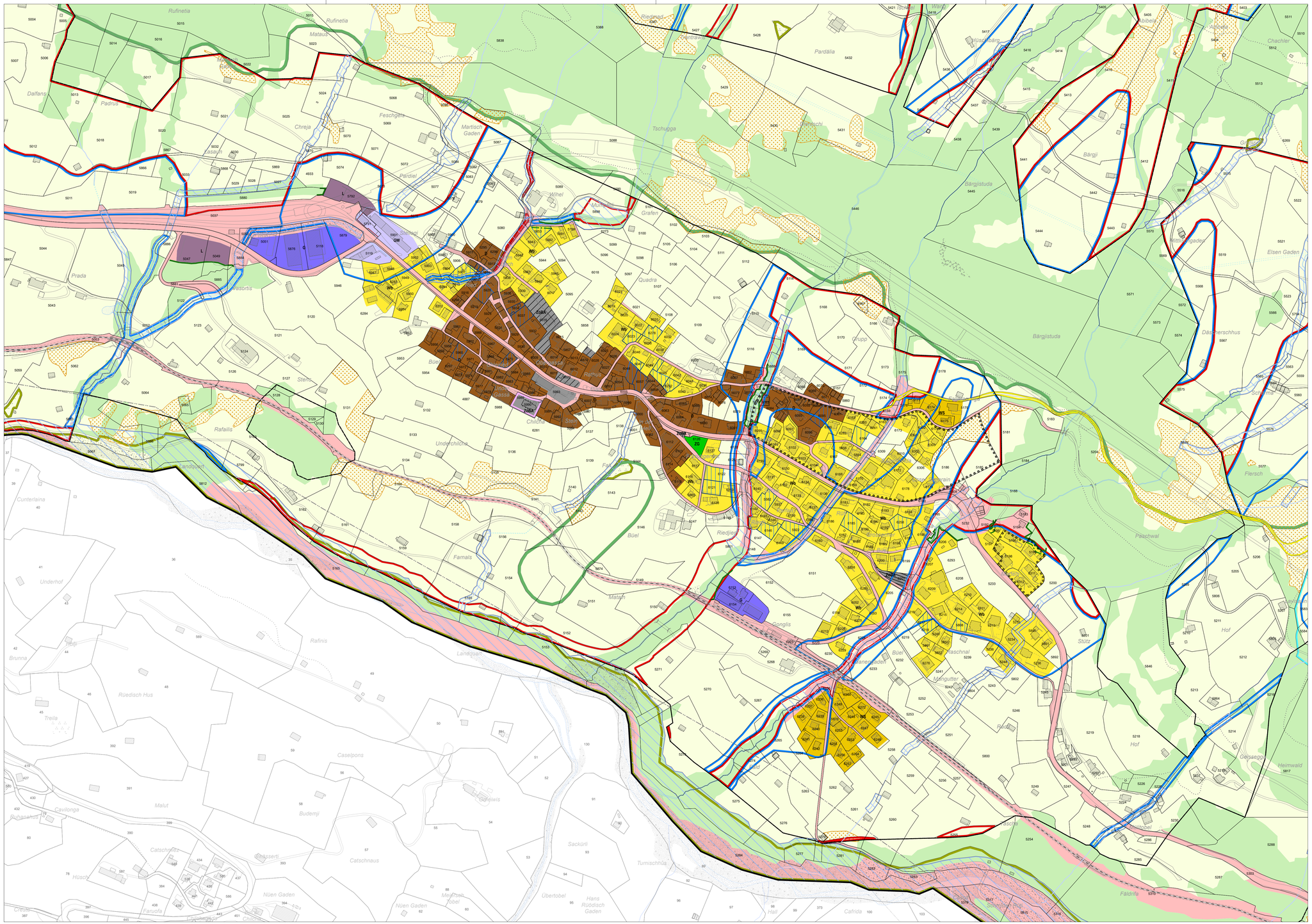
Rufinetia
Mataus
Dalfans
Padrus
Chreja
Feschgels
Martisch Gaden
Pardiel
Lasaun
Prada
Lasortis
Stiens
Rafalis
Landquart
Cunterlaina
Underhof
Brunna
Rüedisch Hus
Treila
Cavlonga
Ruhgaehnis
Malut
Budemji
Catschnaus
Hüschi
Farfola
Nüen Gaden
Caselpons
Farnals
Büel
Riedjen
Matsch
Rafinis
Conglis
Quadra
Tschugga
Pardälia
Bärgji
Bärgjistuda
Mittlere Gaden
Elsen Gaden
Dädnerschhus
Flersch
Fauschwal
Hof
Oelsaegen
Heimwald
Fälldrifs
Schnitzer Bad
Cafrida
Hans Rüdisch Gaden
Tumischhüs
Sackürli
Übertobel
Meierhofer Tobel
Undertschina
Fadiwis
Gassa
Dorf
Bahnhof
Stutz
Kaschnal
Gängutter
Gemeindehaus
Schule
Sportplatz
Pfarrhaus
Kirche
Friedhof
Pfarrgarten
Pfarrhaus
Kirchgasse
Dorfplatz
Dorfbrunnen
Dorfstrasse
Bahnhofstrasse
Bahnhofplatz
Bahnhofgebäude
Bahnhofunterführung
Bahnhofunterführung
Bahnhofunterführung