Kanton Graubünden
Gemeinde Klosters

Revision Ortsplanung
Phase III
Mitwirkungsauflage

Zonenplan
Klosters 1:20'000

An der Urnenabstimmung beschlossen am

Der Gemeindepräsident:

Der Gemeindeschreiber:

Von der Regierung genehmigt am **RB-Nr.**

Der Regierungspräsident:

Der Kanzleidirektor:

Festlegungen

	ES gemäss LSV (Art. 43)	Rechtliche Grundlage
Grundnutzung Nichtbauzonen		
Übriges Gemeindegebiet		Art. 41 KRG
Überlagerte Nutzungen		
Trockenstandortzone		Art. 34 BauG
Grundwasser- und Quellschutzzone		Art. 37 KRG
Grundwasser- und Quellschutzzone aufheben		Art. 37 KRG
Gefahrenzone 1		Art. 38 KRG
Gefahrenzone 2		Art. 38 KRG
Keine Gefahrenzone		Art. 38 KRG
Gewässerraumzone		Art. 37a KRG

Informative Inhalte

Orientierend		
Erfassungsbereich Naturgefahren		WaG / KWaG
Hinweisend		
Gemeindegrenze		
ehemalige Gemeindegrenze Saas		

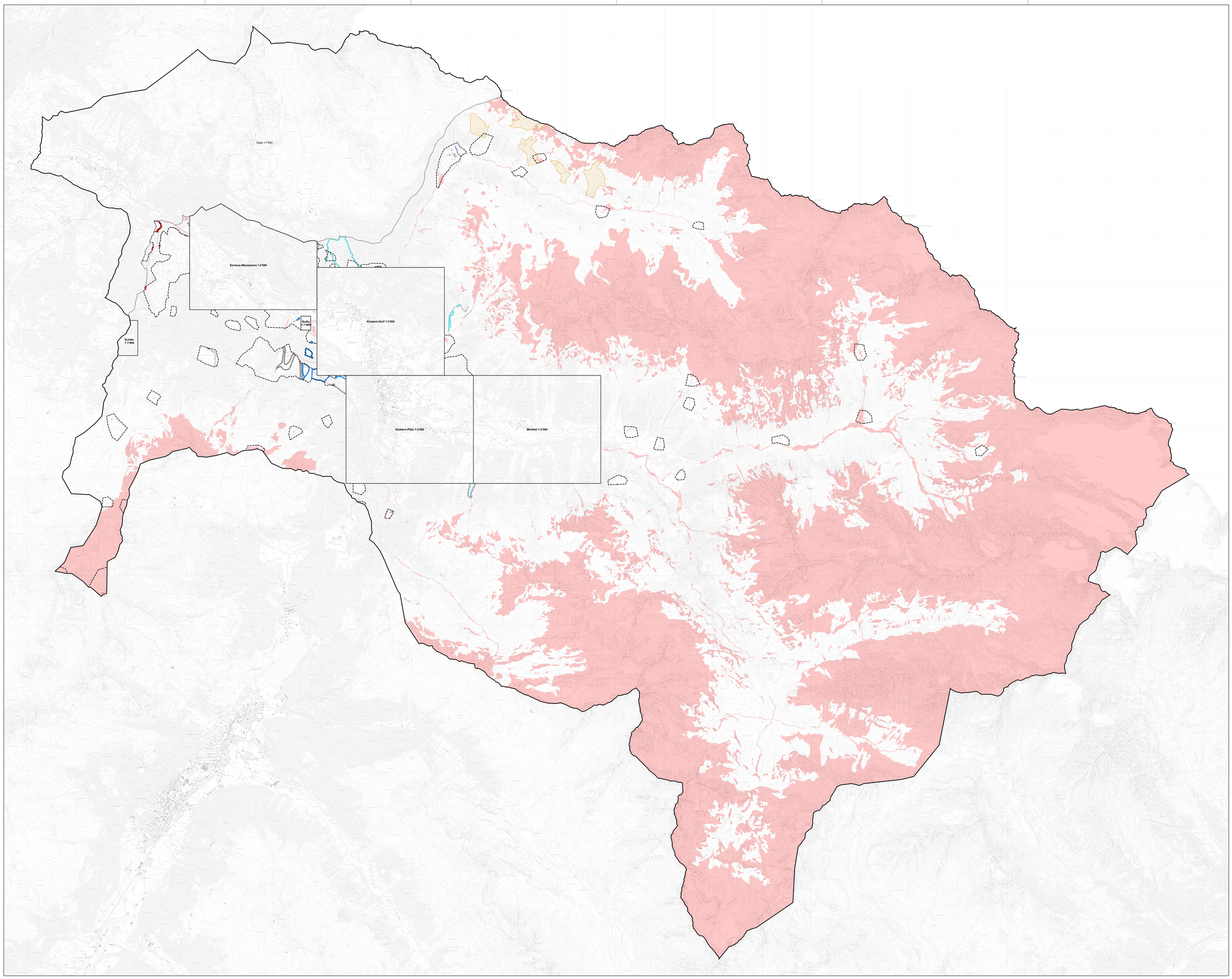

Basisplan der amtlichen Vermessung IBP-AVS, Kanton Graubünden, 05.2019

STW
AG für Raumplanung

Datum: 13.02.2025_Ma

Gäuggelistrasse 7 7000 Chur
www.stw.swiss info@stw.swiss
Tel.: 081 254 38 20

Objekt: 528061 Format: 147 / 100 cm